Version du 18/03/2020 17h00

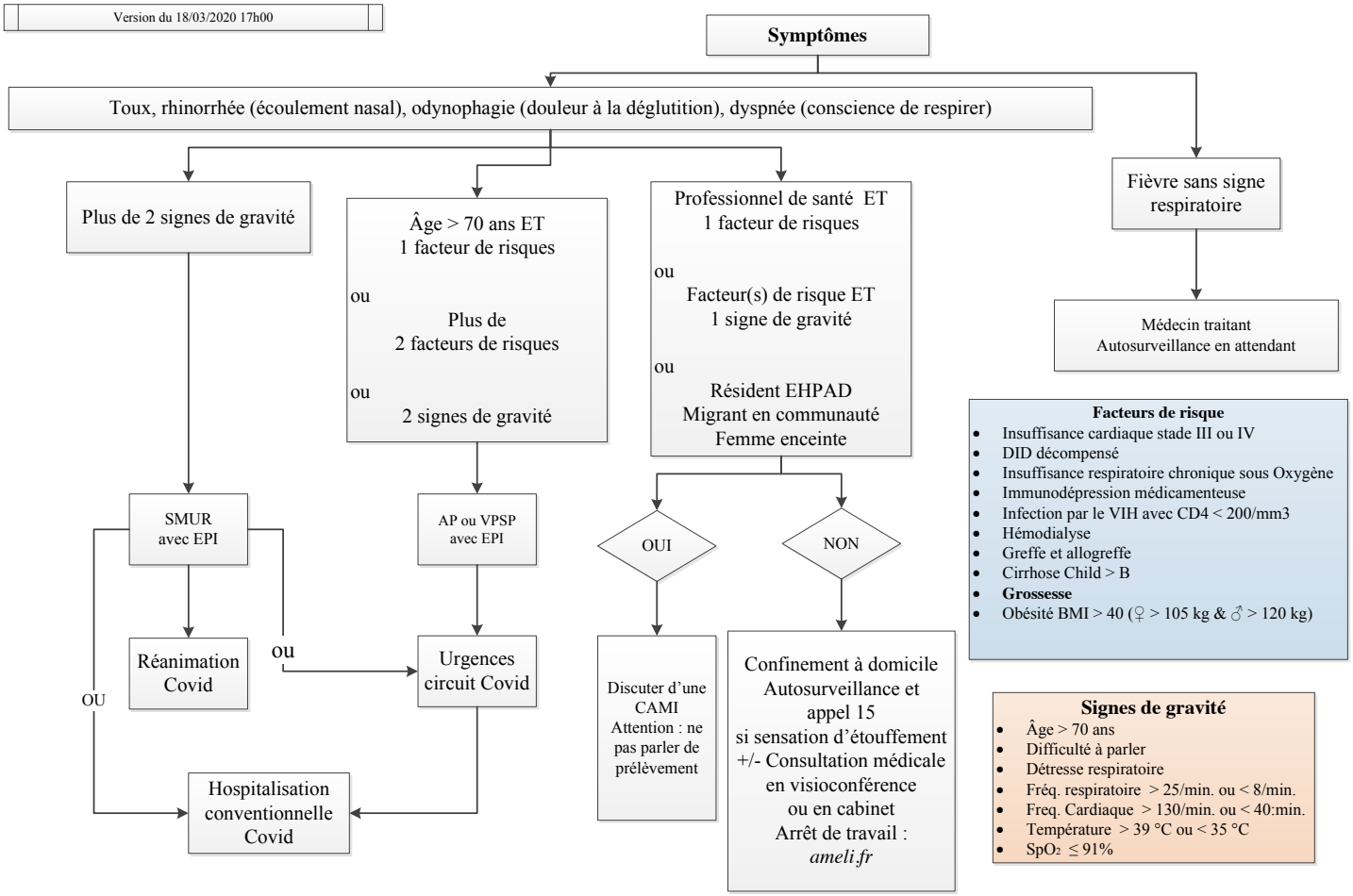

Facteurs de risque

- Insuffisance cardiaque stade III ou IV
- DID décompensé
- Insuffisance respiratoire chronique sous Oxygène
- Immunodépression médicamenteuse
- Infection par le VIH avec CD4 < 200/mm3
- Hémodialyse
- Greffe et allogreffe
- Cirrhose Child > B
- **Grossesse**
- Obésité BMI > 40 (♀ > 105 kg & ♂ > 120 kg)

Signes de gravité

- Âge > 70 ans
- Difficulté à parler
- Détresse respiratoire
- Fréq. respiratoire > 25/min. ou < 8/min.
- Freq. Cardiaque > 130/min. ou < 40:min.
- Température > 39 °C ou < 35 °C
- $SpO_2 \leq 91\%$